

PROSTORNI PLAN UREĐENJA GRADA PLETERNICE

VI Izmjene i dopune

4. GRAĐEVINSKA PODRUČJA
4.18. NASELJA NOVOSELCI I TRAPARI

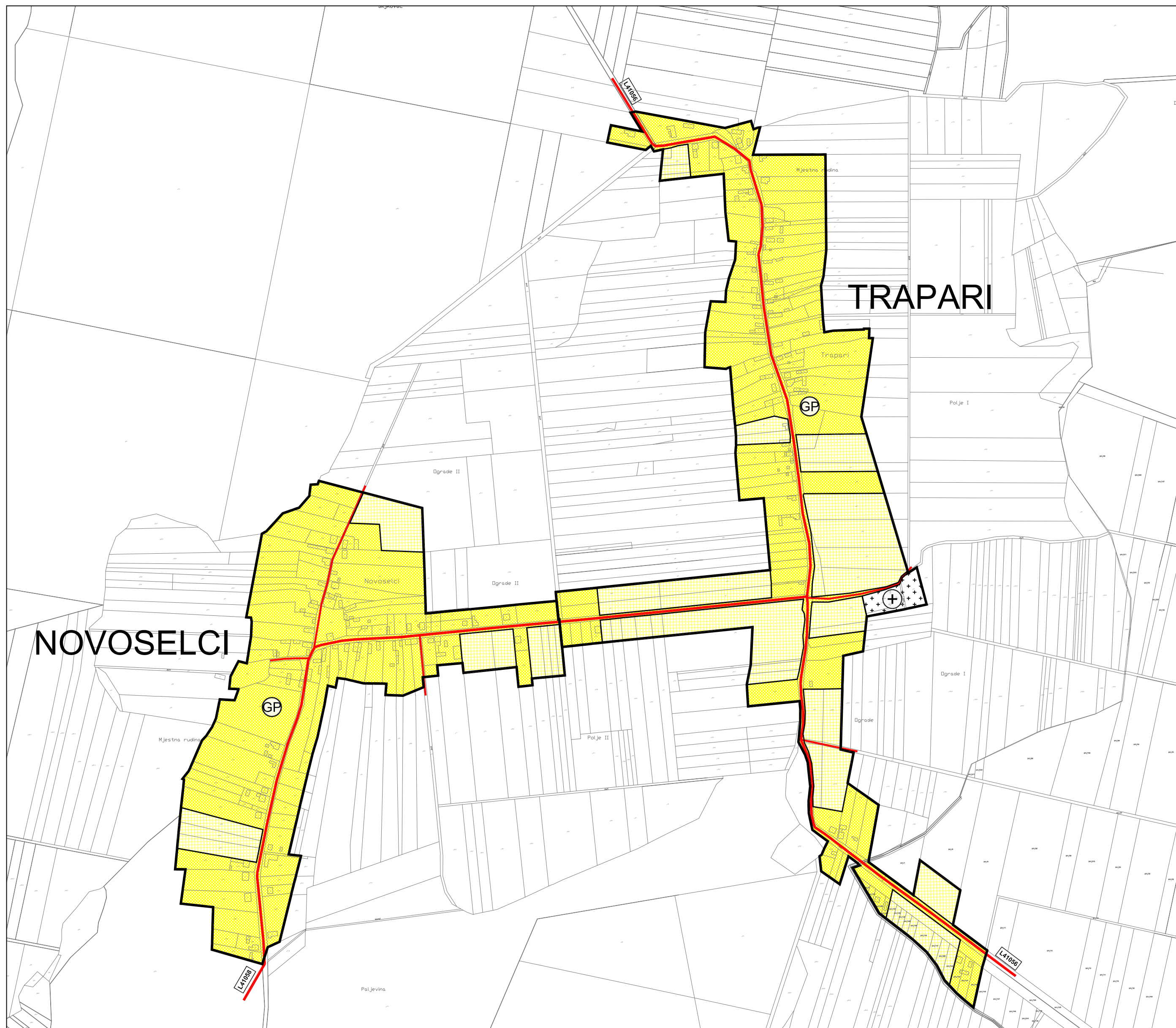

NOVOSELCI

TRAPARI

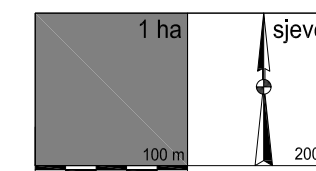

Županija: Grad:	POŽEŠKO-SLAVONSKA ŽUPANIJA PLETERNICA	
Naziv prostornog plana:	PROSTORNI PLAN UREĐENJA GRADA PLETERNICE VI. Izmjene i dopune	
Naziv kartografskog prikaza:	GRAĐEVINSKA PODRUČJA NASELJA NOVOSELCI I TRAPARI	
Broj kartografskog prikaza:	4.18.	Mjerilo kartografskog prikaza: 1 : 5 000
Osnova za izradu plana: Odluka Gradskog vijeća o Izradi VI. Izmjene i dopune PPUG Pleternica ("Službeno glasilo Grada Pleternice", br. 8/16) Javna rasprava (datum objave): 25. svibnja 2017.god.	Odluka Gradskog vijeća o donošenju VI. Izmjene i dopune PPUG Pleternica ("Službeno glasilo Grada Pleternice", br. 2/17) Javni uvid održan: od: 02. lipnja 2017.god. do: 17. lipnja 2017.god. Odgovorna osoba za provođenje javne rasprave: Daniel Stipić, spec.publ.adm.	
Pečat tijela odgovornog za provođenje javne rasprave:	M.P.	
Sukladno članku 107. stavku 4 Zakona o prostornom uređenju ("Narodne novine", br. 153/13), ne pribavlja se mišljenje Zavoda za prostorno uređenje o Prostornom planu, jer je Zavod za prostorno uređenje Požeško-slavonske županije stručni izradivač Plana.		
Pravna osoba koja je izradila Plan: ZAVOD ZA PROSTORNO UREĐENJE POŽEŠKO SLAVONSKE ŽUPANIJE Županijska 7, 34000 POŽEGA		
Pečat pravne osobe koja je izradila Plan:	M.P.	Odgovorna osoba: Ravnatelj Zavoda: Mladenko Soldo, mag.ing.aedif.
Pečat odgovornog voditelja:	M.P.	Odgovorni voditelj: Gordana Boban, mag.ing.arch. ovlaštena arhitektica urbanistica
Stručni tim u Izradi Plana: 1. Mladenko Soldo, mag.ing.aedif. 2. Renata Madunić-Hajek, mag.ing.arch. 3. Gordana Boban, mag.ing.arch. 4. Davor Šarić, mag.ing.techn.ign. 5. Marjta Franjčić, bacc.adm.publ. 6. Dragica Obradović, bacc.ing.aedif. 7. Tihomir Bahora, bacc.ing.aedif.		
Pečat predstavničkog tijela:	M.P.	Predsjednik predstavničkog tijela: Marijan Aladrović, dipl.ing.
Istovjetnost ovog prostornog plana s izvornikom ovjerava: Mladenko Soldo, mag.ing.aedif.		Pečat nadležnog tijela: M.P.

TUMAČ ZNAKOVLJA

GRANICE

— GRANICA GRAĐEVINSKOG PODRUČJA

GRAĐEVINSKO PODRUČJE NASELJA (GP)

GP NASELJA - IZGRAĐENI I UREĐENI DIO

GP NASELJA - NEIZGRAĐENI I UREĐENI DIO

GROBLJE

PROMET

LOKALNA CESTA

OSTALE NEKATEGORIZIRANE CESTE I PUTEVI