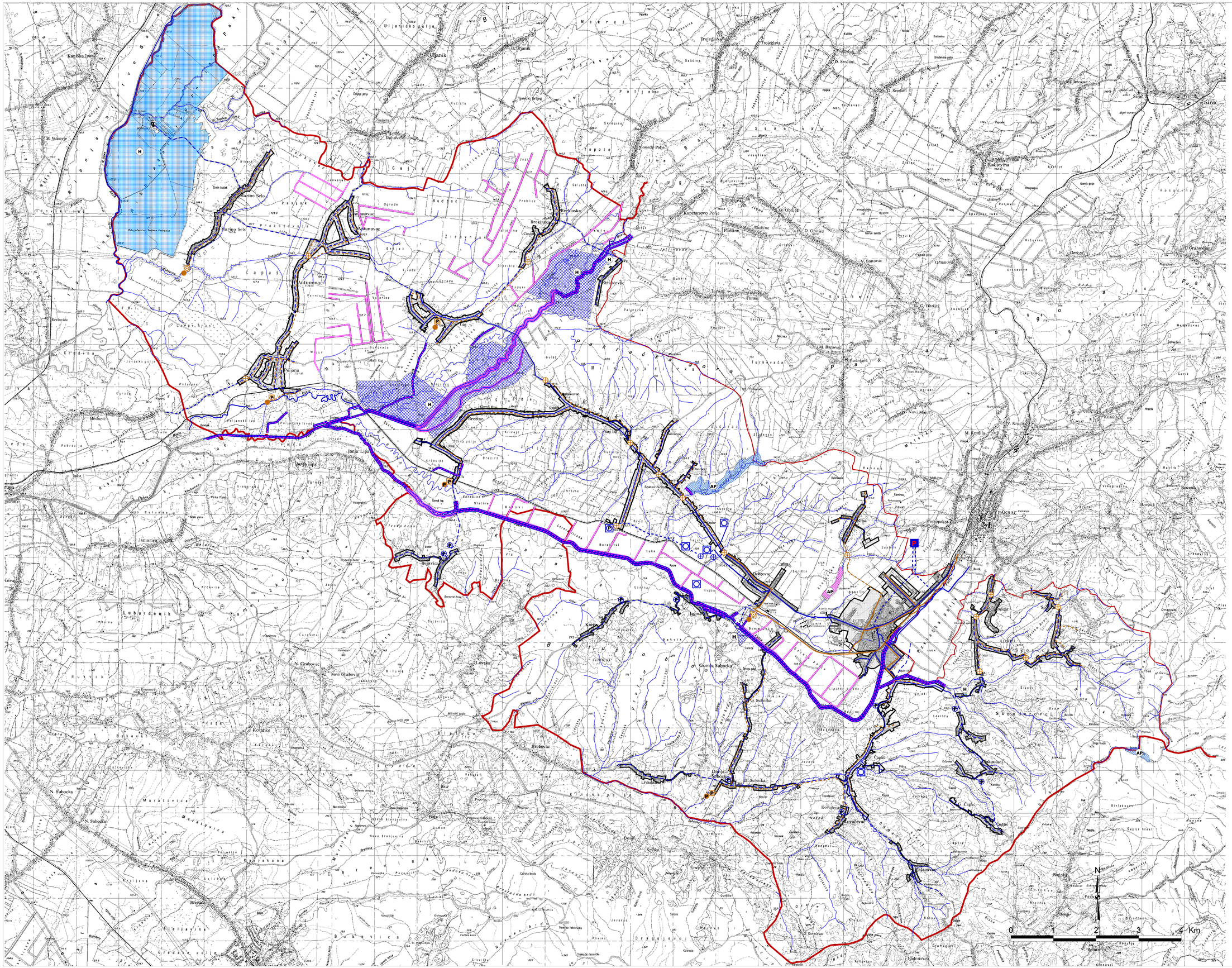

TUMAČ ZNAKOVLJA

POSTOJEĆE PLANIRANO

TERITORIJALNA I STATISTIČKE GRANICE

- ŽUPANIJSKA GRANICA
- GRADSKA GRANICA

RAZVOJ I UREĐENJE PROSTORA /POVRŠINA NASELJA

- NEIZGRAĐENI DIO GRAĐEVINSKOG PODRUČJA
- IZGRAĐENI DIO GRAĐEVINSKOG PODRUČJA

VODOOPSKRBA

- RIBNJAK
- AKUMULACIJA/MIKROAKUMULACIJA ZA OBRANU OD POPLAVA
- VODENA POVRŠINA
- MAGISTRALNI VODOOPSKRBNI CJEVOVODI
- OSTALI VODOOPSKRBNI CJEVOVODI
- VODOSPREMA
- VODOZAHVAT/VODOCRPILIŠTE
- CRPNA STANICA

ODVODNJA OTPADNIH VODA

- KOLEKTOR
- UREĐAJ ZA PROČIŠĆAVANJE
- ISPUST

UREĐENJE VODOTOKA I VODA

REGULACIJSKI I ZAŠTITNI SUSTAVI

- NASIP (OBALOUTVRDA)
- BRANA

MELIORACIJSKA ODVODNJA

- DETALJNA KANALSKA MREŽA

PROSTORNI PLAN UREĐENJA GRADA LIPIKA

2.E. INFRASTRUKTURNI SUSTAVI I MREŽE

Vodnogospodarski sustavi

Županija:	**POŽEŠKO-SLAVONSKA ŽUPANIJA**
Grad:	**LIPIK**
Naziv prostornog plana:	**PROSTORNI PLAN UREĐENJA GRADA LIPIKA**
Naziv kartografskog prikaza:	**INFRASTRUKTURNI SUSTAVI I MREŽE** **Vodnogospodarski sustavi**
Brroj kartografskog prikaza: **2.E.**	Mjerilo kartografskog prikaza: **1:25 000**
Program mjera za unapređenje stanja u prostoru:	Odluka predstavničkog tijela o donošenju plana
SLUŽBENI GLASNIK GRADA LIPIKA 5/05	**SLUŽBENI GLASNIK GRADA LIPIKA 6/07**
Javna rasprava(datum objave): **04. 08. 2006.**	Javni uvid održan od **14. 09. 2006.** do **14. 09. 2006.**
Pečat tijela odgovornog za provođenje javne rasprave:	Odgovorna osoba za provođenje javne rasprave: **ALBERT MENEGONI, DIPL. INŽ.** (ime, prezime i potpis)

Suglasnost na plan prema članku 24. Zakona o prostornom uređenju "Narodne Novine" br. 30/94 i 68/98, 61/00, 32/02, 100/04)

Ured direktora uprave u Područnoj službi Požega, Ispostava Pakrac, Podružnica za graditeljstvo i imovinu, Klasa: 350-01/07-01/04, Ureboj: 2177-04-04-07-2 od 11. rujna 2007. god.

Pravna osoba/tijelo koje je izradilo plan:	**ZAVOD ZA PROSTORNO UREĐENJE POŽEŠKO-SLAVONSKE ŽUPANIJE**
Pečat pravne osobe koje je izradilo plan:	Odgovorna osoba: **MLADENKO SOLDO, DIPL. INŽ. GRAD.** (ime, prezime i potpis)

ZAVOD ZA PROSTORNO UREĐENJE POŽEŠKO-SLAVONSKE ŽUPANIJE

Koordinator plana: **MLADENKO SOLDO, DIPL. INŽ. GRAD.**

Stručni tim u izradi plana:

1. MLADENKO SOLDO dipl. ing. građ.
2. RENATA MADUNIĆ-HUSEJ dipl. inž. arh.
3. DAVOR ŠARIĆ dipl. inž. el.
4. GORDANA BOBAN dipl. inž. arh.
5. MARIJA FRANJIĆ upr. tur.
6. DRAGICA OBRADOVIĆ inž. građ.
7. TIHOMIR BAHORA inž. građ.

Pečat predstavničkog tijela:	Predsjednik predstavničkog tijela: **VINKO KASANA, INŽ.** (ime, prezime i potpis)
Istovjetnost ovog prostornog plana s izvornikom ovjerava: (ime, prezime i potpis)	Pečat nadležnog tijela: