



**IZRAĐIVAČ:**  
**ZAVOD ZA PROSTORNO UREĐENJE**  
**POŽEŠKO-SLAVONSKE ŽUPANIJE**

**PROSTORNI PLAN UREĐENJA**  
**GRADA KUTJEVA**  
**PROČIŠĆENI ELABORAT**

**3.A. UVJETI KORIŠTENJA I ZAŠTITA PROSTORA**  
**PODRUČJA POSEBNIH UVJETA KORIŠTENJA**  
**EKOLOŠKA MREŽA/NATURA 2000**  
**KRAJOBRAZ**

**GRANICE**

- ŽUPANIJSKA GRANICA
- GRANICA GRADA

**1. ZAŠTIĆENI DIJELOVI PRIRODE**

- PARK PRIRODE "PAPUK"
- SPOMENIK PARKOVNE ARHITEKTURE

**PODRUČJE EKOLOŠKE MREŽE**

- PODRUČJE OČUVANJA ZNAČAJNA ZA PTICE - POP PAPIUK HR - 1000040
- PODRUČJE OČUVANJA ZNAČAJNA ZA VRSTE I STANIŠNE TIPOVE - POVS PAPIUK HR - 2000580

**2. ZAŠTIĆENI PREVENTIVNO ZAŠTIĆENA GRADITELJSKA BAŠTINA**

ARHEOLOŠKA BAŠTINA

- ARHEOLOŠKI LOKALITET
- POVLJESNI SKLOP
- GRADITELJSKI SKLOP
- POVLJESNA GRADITELJSKA CJELINA
- GRADSKO SEOSKO NASELJE
- SEOSKO NASELJE
- POVLJESNA GRADEVINA
- CIVILNA GRADEVINA
- SAKRALNA GRADEVINA
- ETNOLOŠKA GRADEVINA

**2. EVIDENTIRANI ARHEOLOŠKI LOKALITETI**

- ARHEOLOŠKI LOKALITET
- POVLJESNA GRADEVINA
- CIVILNA GRADEVINA
- SAKRALNA GRADEVINA
- ETNOLOŠKA GRADEVINA

**3. KRAJOBRAZ**

- OSOBITO VRIJEDNO PODRUČJE URBANO-RURALNE CIELNE KUTJEVA (ZAŠTITA URBANIM I RURALNIM GABARIMA I VEŠUJENIM VRIJEDNOSTI)
- OSOBITO VRIJEDAN PREDJEL-PRIRODNI KRAJOBRAZ
- OSOBITO VRIJEDAN PREDJEL-KULTIVIRANI KRAJOBRAZ
- VINOGRADI KUTJEVAČKOG GORJA
- ARBORJETUM HAJDEROVAC
- TOČKE ZNAČAJNE ZA PANORAMSKE VRIJEDNOSTI KRAJOBRAZA

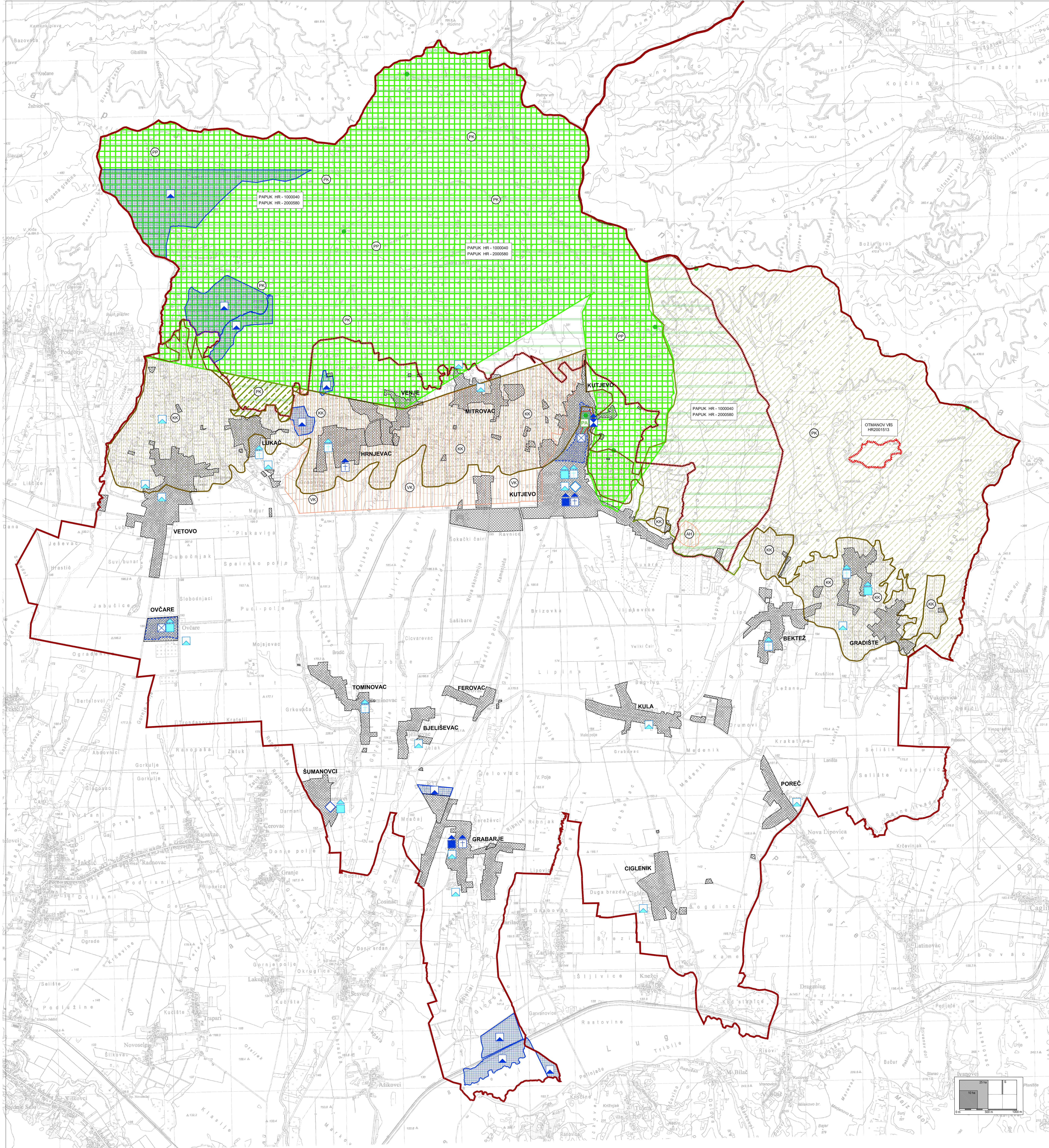

Županija: <b>POŽEŠKO-SLAVONSKA ŽUPANIJA</b>		
Grad: <b>KUTJEVO</b>		
Naziv prostornog plana: <b>PROSTORNI PLAN UREĐENJA GRADA KUTJEVA</b>		
Elaborat predložene izmene Odluke o provedbi Izvršnog dijela Prostornog plana uređenja Grada Kutjeva ("Službeni glasnik Grada Kutjeva", br. 307/211, 1017, 418, 322, 1722 - pročišćeni tekst) i Zakon W. (temeljni i dopunski Prostornog plana uređenja Grada Kutjeva ("Službeni glasnik Grada Kutjeva", br. 322))		
Naziv kartografskog prikaza: <b>UVJETI KORIŠTENJA I ZAŠTITE PROSTORA</b>		<b>1 : 25 000</b>
<b>PODRUČJA POSEBNIH UVJETA KORIŠTENJA</b> <b>EKOLOŠKA MREŽA/NATURA 2000</b> <b>KRAJOBRAZ</b>		
Broj kartografskog prikaza: <b>3.A.</b>	Mjerilo kartografskog prikaza: <b>1 : 25 000</b>	
Osнова za izradu plana:	Odluka Gradskog vijeća o donošenju prostornog plana:	
Javna rasprava (datum objave):	Javni uvid održan:	
Pečat ljepla odgovornog za provođenje javne rasprave:	Odgovorna osoba za provođenje javne rasprave:	
M.P.		
Sukladno članku 107. stavku 4. Zakona o prostornom uređenju ("Narodne novine", br. 153/13, 65/17, 114/18, 39/19 i 98/19), ne pribavlja se mišljenje Zavoda za prostorno uređenje o prostornom planu, jer je Zavod za prostorno uređenje Požeško-slavonske županije stručni izradivač Plana.		
Pravna osoba koja je izradila Elaborat: <b>ZAVOD ZA PROSTORNO UREĐENJE POŽEŠKO-SLAVONSKE ŽUPANIJE</b>		
Županija 7, 34000 POZEGA		
Pečat pravne osobe koja je izradila Elaborat:	Odgovorna osoba:	
M.P.	Ravnatelj Zavoda:	
	Mladenko Sokol, mag.ing.aedif.	
Pečat odgovornog voditelja:	Odgovorni voditelj:	
M.P.	Gordana Boban, mag.ing.arch., ovlaštena arhitektica urbanistika	
Stručni tim u izradi Elaborata:		
1. Mladenko Sokol, mag.ing.aedif.		
2. Renata Madunić-Hajek, mag.ing.arch.		
3. Gordana Boban, mag.ing.arch.		
4. Davor Šarić, mag.ing.tehnol.inž.		
5. Marija Franjić, bacc.ing.uzl.		
6. Dragica Obradović, bacc.ing.aedif.		
7. Tiborini Babinca, bacc.ing.aedif.		
Pečat predstavničkog tijela:	M.P.	Predsjednik Komisije za Statut, Poslovnik i normativnu djelatnost gradskog vijeća grada Kutjeva <b>Marko Ašenbrenner</b>
Istovjetnost ovog prostornog plana s izvornikom ovjerava:	Pečat nadležnog tijela:	M.P.

