



PROSTORNI PLAN UREĐENJA
GRADA KUTJEVA
IV. IZMJENE I DOPUNE

3.B. UVJETI KORIŠTENJA I OGRANIČENJA U PROSTORU
PODRUČJA POSEBNIH OGRANIČENJA U KORIŠTENJU
ZASTITA POSEBNIH VRIJEDNOSTI I OBLJEŽJA
PODRUČJA I DIJELOVI PRIMJENE PLANSKIH MJERA ZAŠTITE

GRANICE

 ŽUPANIJSKA GRANICA
 GRANICA GRADA

1. PODRUČJA POSEBNIH OGRANIČENJA U KORIŠTENJU
 TILO

 VII - PODRUČJE NAJVEĆEG INTENZITETA POTREBA (VII i VIII stupanj MČS (postrovi))
 VIII - OGRADENO LOVIŠTE / UZJALISTE DIVLJACI
 IX - LOVIŠTA
 X - ISTRAŽNI PROSTOR MINERALNIH SIROVINA - CIGLARSKA SIROVINA
 XI - ISTRAŽNI PROSTOR MINERALNIH SIROVINA - GRAĐEVINSKI PLESAK I ŠLUNJAK (beničko-gradovinski i arheološko-gradovinski kamni)
 XII - ISTRAŽNI PROSTOR MINERALNIH SIROVINA - TGA KAMEN
 XIII - PLOVNIŠTA ZA ISTRAŽIVANJE UGLJIKOVOODIKA
 XIV - PLOVNIŠTA ZA ISTRAŽIVANJE GEOTERMALNIH VODA
 XV - PRELIMNARNI PROSTOR ZA ISTRAŽIVANJE GEOTERMALNIH VODA "POŽEGA"
 XVI - VODOZAŠTITNO PODRUČJE II. ZONA
 XVII - VODOTOK
 XVIII - POPLAVNO PODRUČJE
 XIX - VODONOSNO PODRUČJE

2. ZAŠTITA POSEBNIH VRIJEDNOSTI I OBLJEŽJA

 SANACIJA OŠTEĆENOG PRIRODNOG KRAJOLIKA
 PODRUČJE UGROŽENO BUKOM
 NAPUŠTENO EKSPLOATACIJSKO POLJE

3. POSEBNA NAMJENA

 Z - ZONA OGRANIČENE GRADNJE

4. PODRUČJA I DIJELOVI PRIMJENE PLANSKIH MJERA ZAŠTITE

 PPPPO PARKA PRIRODNE "PAPUK"
 UPU GRADA KUTJEVA
 UPU UGOSTITELJSKO-TURISTIČKA ZONA MITROVAČ 1
 UPU UGOSTITELJSKO-TURISTIČKA ZONA VENJE-HRINJEVAČ
 UPU REKREACIJSKO-POLJOPRIVREDNA ZONA VENJE
 UPU UGOSTITELJSKO-TURISTIČKA ZONA VENJE 3
 UPU MOĆENICE 3 - POSTOJEĆI
 UPU GOSPODARSKA ZONA - POSTOJEĆI
 GRANICA OBUHVATA ZA KOJU SE PROPISUJU UVJETI PROVEDBE S DETALJNOŠĆU UPRA
 OBNOVLJIVI IZVORI ENERGIJE - NEDOZVOLJENA GRADNJA
 POLJOPRIVREDNE ZONE - NEDOZVOLJENA GRADNJA

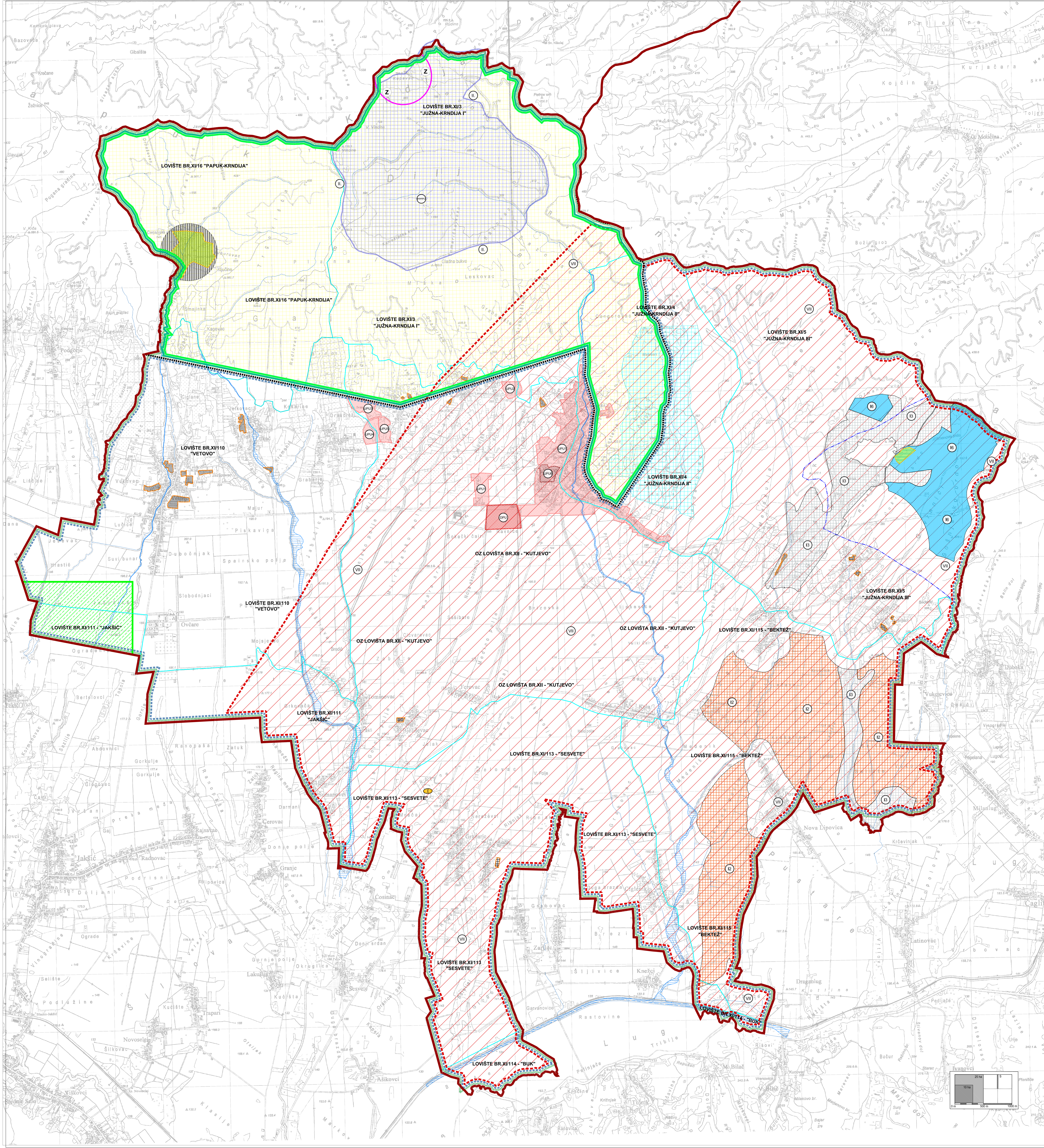

Županija: **POŽEŠKO-SLAVONSKA ŽUPANIJA**
 Grad: **KUTJEVO**
 Naziv prostornog plana: **PROSTORNI PLAN UREĐENJA GRADA KUTJEVA IV. IZMJENE I DOPUNE**



Naziv kartografskog prikaza: **UVJETI KORIŠTENJA I OGRANIČENJA U PROSTORU**
PODRUČJA POSEBNIH OGRANIČENJA U KORIŠTENJU
ZASTITA POSEBNIH VRIJEDNOSTI I OBLJEŽJA
PODRUČJA I DIJELOVI PRIMJENE PLANSKIH MJERA ZAŠTITE

Broj kartografskog prikaza: **3.B.** Mjerilo kartografskog prikaza: **1 : 25 000**

Osnova za izradu plana: Odluka Gradskog vijeća o izradi IV. Izmjene i dopune PPUK Kutjeva ("Službeni glasnik Grada Kutjeva" br. 4/21)
 Odluka Gradskog vijeća o donošenju IV. Izmjene i dopune PPUK Kutjeva ("Službeni glasnik Grada Kutjeva" br. 3/22)

Javna rasprava (datum objave): **12. siječnja 2022. god.**
 Javni uvid održan: od: **17. siječnja 2022. god.** do: **25. siječnja 2022. god.**

Pečat tijela odgovornog za provođenje javne rasprave: **M.P.**
 Odgovorna osoba za provođenje javne rasprave: **Dinko Špojarčić, dipl. oec.**

Pravna osoba koja je izradila Plan: **ZAVOD ZA PROSTORNO UREĐENJE POŽEŠKO-SLAVONSKE ŽUPANIJE**
 Županijska 7, 54000 POŽEGA

Pečat pravne osobe koja je izradila Plan: **M.P.**
 Odgovorna osoba: **Ravnatelj Zavoda: Mladenko Soldo, mag.ing.aedif.**

Pečat odgovornog voditelja: **M.P.**
 Odgovorni voditelj: **Godana Boban, mag.ing.arch, ovlaštena arhitekta urbanistika**

Stručni tim u izradi Plana:
 1. Mladenko Soldo, mag.ing.aedif.
 2. Renata Madunić-Hajek, mag.ing.arch.
 3. Gordana Boban, mag.ing.arch.
 4. Davor Šarić, mag.ing.techn.ign.
 5. Marija Franjić, bacc.ing.publ.
 6. Dragica Obradović, bacc.ing.aedif.
 7. Tinorin Bahora, bacc.ing.aedif.

Pečat predstavničkog tijela: **M.P.**
 Predsjednik predstavničkog tijela: **Dario Gottnajt, dipl. ing. sig.**

Istovjetnost ovog prostornog plana s izvornikom ovjerava: **Mladenko Soldo, mag.ing.aedif.**
 Pečat nadležnog tijela: **M.P.**

