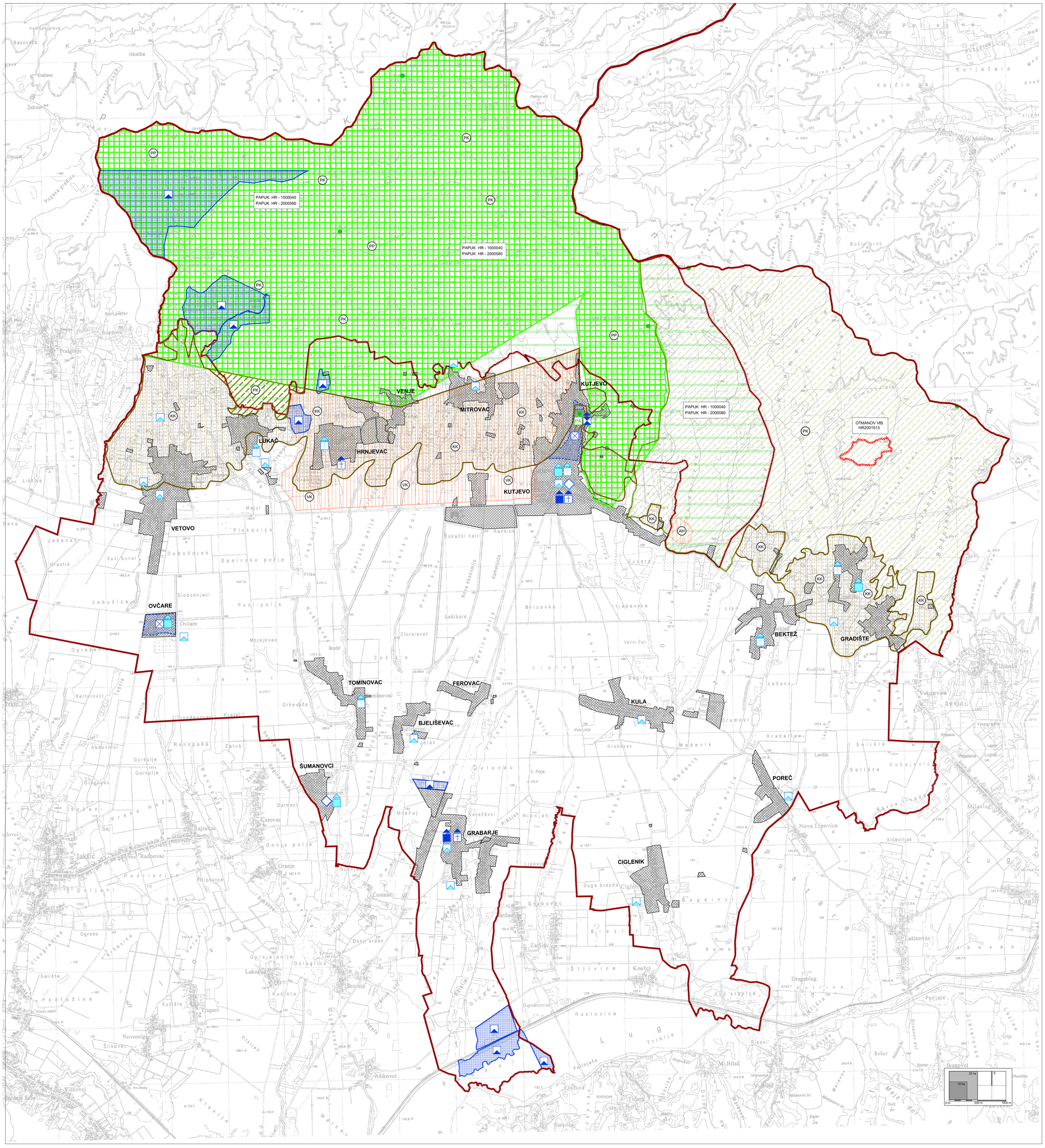

NARUČITELJ:
REPUBLIKA HRVATSKA
POŽENSKO - SLAVONSKA ŽUPANIJA
GRAD KUTJEVO

IZRAĐIVAČ:
ZAVOD ZA PROSTORNO UREĐENJE POŽEŠKO-SLAVONSKE ŽUPANIJE

PROSTORNI PLAN UREĐENJA GRADA KUTJEVA
IV. IZMJENE I DOPUNE

3.A. UVJETI KORIŠTENJA I ZAŠTITA PROSTORA
PODRUČJA POSEBNIH UVJETA KORIŠTENJA
EKOLOŠKA MREŽA/NATURA 2000
KRAJOBRAZ

GRANICE

- ŽUPANIJSKA GRANICA
- GRANICA GRADA

1. ZAŠTIĆENI DIJELOVI PRIRODE

ZAŠTIĆENO / PREDLOŽENO ZA ZAŠTITU

- PP — PARK PRIRODE "PAPUK"
- PA — SPOMENIK PARKOVNE ARHITEKTURE

PODRUČJE EKOLOŠKE MREŽE

- PODRUČJE OČUVANJA ZNAČAJNA ZA PTICE - POP PAPUK HR - 1000040
- PODRUČJE OČUVANJA ZNAČAJNA ZA VRSTE I STANIŠNE TIPOVE - POVS PAPUK HR - 2000580

2. ZAŠTIĆENAI PREVENTIVNO ZAŠTIĆENA GRADITELJSKA BAŠTINA

ARHEOLOŠKA BAŠTINA
- ARHEOLOŠKI LOKALITET

POVIJESNI SKLOP
- GRADITELJSKI SKLOP

POVIJESNA GRADITELJSKA CJELINA
- GRADSKO SEOSKO NASELJE
- SEOSKO NASELJE

POVIJESNA GRAĐEVINA
- CIVILNA GRAĐEVINA
- SAKRALNA GRAĐEVINA
- ETNOLOŠKA GRAĐEVINA

2. EVIDENTIRANI ARHEOLOŠKI LOKALITETI

- ARHEOLOŠKI LOKALITET

POVIJESNA GRAĐEVINA
- CIVILNA GRAĐEVINA
- SAKRALNA GRAĐEVINA
- ETNOLOŠKA GRAĐEVINA

3. KRAJOBRAZ

- OSOBITO VRIJEDNO PODRUČJE URBANO-RURALNE CJELINE KUTJEVA (ZAŠTITA URBANIH I RURALNIH GABARITA I VIZURNIH VRIJEDNOSTI)
- PK — OSOBITO VRIJEDAN PREDJEL-PRIRODNI KRAJOBRAZ
- KK — OSOBITO VRIJEDAN PREDJEL-KULTIVIRANI KRAJOBRAZ
- VK — VINOGRADI KUTJEVAČKOG GORJA
- AH — ARBORETUM HAJDEROVAC
- TOČKE ZNAČAJNIJE ZA PANORAMSKE VRIJEDNOSTI KRAJOBRAZA

Županija: **POŽEŠKO-SLAVONSKA ŽUPANIJA** Grad: **KUTJEVO**	
Naziv prostornog plana: **PROSTORNI PLAN UREĐENJA GRADA KUTJEVA IV. IZMJENE I DOPUNE**	
Naziv kartografskog prikaza: **UVJETI KORIŠTENJA I ZAŠTITE PROSTORA PODRUČJA POSEBNIH UVJETA KORIŠTENJA EKOLOŠKA MREŽA/NATURA 2000 KRAJOBRAZ**	
Broj kartografskog prikaza: **3.A.**	Mjerilo kartografskog prikaza: **1 : 25 000**
Osnova za izradu plana: Odluka Gradskog vijeća o izradi IV. Izmjene i dopune PPUG Kutjeva ("Službeni glasnik Grada Kutjeva" **br. 4/21**)	Odluka Gradskog vijeća o donošenju IV. Izmjene i dopune PPUG Kutjeva ("Službeni glasnik Grada Kutjeva" **br. 3/22**)
Javna rasprava (datum objave): **12. siječnja 2022. god.**	Javni uvid održan: od: **17. siječnja 2022. god.** do: **25. siječnja 2022. god.**
Pečat tijela odgovornog za provođenje javne rasprave: M.P.	Odgovorna osoba za provođenje javne rasprave: **Dinko Špoljarić, dipl. oec.**
Sukladno članku 107. stavku 4 Zakona o prostornom uređenju ("Narodne novine", br. 153/13, 65/17, 114/18, 39/19 i 98/19), ne pribavlja se mišljenje Zavoda za prostorno uređenje o prostornom planu, jer je Zavod za prostorno uređenje Požeško-slavonske županije stručni izrađivač Plana.	
Pravna osoba koja je izradilo Plan: **ZAVOD ZA PROSTORNO UREĐENJE POŽEŠKO SLAVONSKE ŽUPANIJE** Županijska 7, 34000 POŽEGA	
Pečat pravne osobe koja je izradila Plan: M.P.	Odgovorna osoba: Ravnatelj Zavoda: **Mladenko Soldo**, mag.ing.aedif.
Pečat odgovornog voditelja: M.P.	Odgovorni voditelj: **Gordana Boban**, mag.ing.arch. ovlaštena arhitektica urbanistica
Stručni tim u izradi Plana: 1. Mladenko Soldo, mag.ing.aedif. 2. Renata Madunić-Hajek, mag.ing.arch. 3. Gordana Boban, mag.ing.arch. 4. Davor Šarić, mag.ing.techn.ilgn. 5. Marija Franjić, bacc.admin.publ. 6. Dragica Obradović, bacc.ing.aedif. 7. Tihomir Bahora, bacc.ing.aedif.	
Pečat predstavničkog tijela: M.P.	Predsjednik predstavničkog tijela **Dario Gotštajn, dipl. ing. slg.**
Istovjetnost ovog prostornog plana s izvornikom ovjerava: **Mladenko Soldo**, mag.ing.aedif.	Pečat nadležnog tijela: M.P.